

INFORME DE MONITOREO DE MEDIOS*

Fecha: 28/10/2022

Semana N° 43

Coordinación de Vigilancia Epidemiológica

*Vigilancia basada en eventos de interés epidemiológico mediante el monitoreo de medios abiertos de comunicación locales y nacionales.

Reporte de eventos:

Amenaza	Tema	Medio	Fecha	Resumen	Liga	Prioridad
Biológico	Prevención de ETV	El Sol de Cuernavaca	28 octubre 2022	Hasta la semana número 42 en Morelos se registran y confirman 427 casos de dengue en Morelos, de los cuales 190 casos de dengue no grave; 223 casos de dengue con síntomas de alarma y 14 casos de dengue grave; además, se mantiene en dos el número de personas fallecidas por esta causa. Respecto a zika existen cuatro casos, mientras que de chikungunya no hay casos.	https://www.diariode-morelos.com/noticias/lama-cant-reforzar-medidas-contradengue-en-morelos	Bajo
Biológico	Casos activos Covid-19	Diario de Morelos	27 octubre 2022	La Secretaría de Salud informa que a la fecha en Morelos se han estudiado 366 mil 517 personas, de las cuales se han confirmado 91 mil 547 con coronavirus COVID-19; 56 están activas y se han registrado 5 mil 321 defunciones.	https://www.diariode-morelos.com/noticias/reporta-morelos-56-casos-activos-de-covid19	Bajo
Biológico	Vacunación no se llevará a cabo en escuelas	Diario de Morelos	28 octubre 2022	Por ahora no existe una política de vacunación en el interior de escuelas, afirmó tajante el secretario de Salud Marco Antonio Cantú Cuevas, luego de que una brigada aplicó biológicos en un centro escolar de Cuernavaca.	https://www.launion.com.mx/morelos/sociedad/noticias/216114-vacunacion-no-se-lleva-a-escuelas-ss.html	Bajo
Biológico	Clausura de basurero a cielo abierto en Emiliano Zapata	Diario de Morelos	28 octubre 2022	Por contaminar el entorno ambiental de la selva baja caducifolia endémica y estar asentado en una zona de reserva natural como es la Sierra de Montenegro, la Secretaría de Desarrollo Sustentable (SDS) advirtió la clausura del basurero a cielo abierto ubicado en el municipio de Emiliano Zapata.	https://www.elsoldecuernavaca.com.mx/local/gobierno-clausurabasurero-de-zapata-9102476.html	Bajo
Biológico	Vacunación no se llevará a cabo en escuelas	El Sol de Cuernavaca	28 octubre 2022	El secretario de Salud, Marco Antonio Cantú Cuevas, advirtió que ninguna brigada tiene permitido ingresar a las escuelas a aplicar vacunas contra Covid-19. Aceptó que hubo una brigada del Instituto Mexicano del Seguro Social (IMSS), que lo hizo en un plantel de nivel primaria "Escuela Primaria Cuauhtémoc" de Cuernavaca, y aunque si bien el objetivo era proteger a los menores, los colocaron en un riesgo ante alguna complicación.	https://www.elsoldecuernavaca.com.mx/local/salud-prohibe-aplicar-vacunas-en-las-escuelas-9101698.html	Bajo



<http://ssm.gob.mx>



Servicios de Salud Morelos



@MorelosSalud

Callejón Borda N°3 Col. Centro C.P. 62000
Teléfono (777) 312 62 31 / 314 33 36 ext. 222

**Calle Gómez Azcárate No. 205, Col. Lomas de la Selva
C.P. 62270, Cuernavaca, Morelos. Tel.: 777 102 25 56**

INFORME DE RIESGOS METEOROLÓGICOS

Fecha: 28/10/2022

Semana N° 43

Coordinación de Vigilancia Epidemiológica

Fuente: Servicio Meteorológico Nacional de México, CONAGUA.

EL FRENTE FRÍO Núm. 6 Y UN CANAL DE BAJA PRESIÓN SOBRE EL ORIENTE DEL PAÍS ORIGINARÁN LLUVIAS PUNTUALES FUERTES EN EL ESTADO DE MÉXICO, PUEBLA Y VERACRUZ

Para hoy, el **frente frío Núm. 6** que recorrerá el norte y noreste del país e interaccionará con un **canal de baja presión** sobre el oriente del territorio nacional, originará chubascos en zonas del noreste y centro de México, con lluvias puntuales fuertes en el Estado de México, Puebla y Veracruz. La **masa de aire frío** que lo impulsa generará refrescamiento de temperaturas en los estados del norte y noreste de México, así como temperaturas muy frías en sierras de Sonora, Chihuahua y Durango; asimismo, rachas de viento fuertes a muy fuertes con posibles tolvaneras se prevén en el norte y noreste del país. La entrada de humedad del Océano Pacífico, en interacción con inestabilidad atmosférica en niveles altos de la atmósfera, producirá lluvias aisladas en el occidente del territorio nacional con chubascos en Michoacán, Guerrero y Oaxaca. Dichas lluvias estarán acompañadas de descargas eléctricas, rachas de viento y posible caída de granizo. Por su parte, un **segundo canal de baja presión** en el sureste de México y la entrada de humedad del Mar Caribe, ocasionarán lluvias y chubascos en Chiapas, así como lluvias aisladas en Campeche, Yucatán y Quintana Roo. En contraste, ambiente cálido vespertino prevalecerá con temperaturas superiores a los 35 °C, en zonas de Sinaloa, Michoacán, Guerrero, Chiapas, Campeche y Yucatán.

Las lluvias mencionadas podrán estar acompañadas de descargas eléctricas fuertes rachas de viento y posible caída de granizo, además, podrían incrementar los niveles de ríos y arroyos y ocasionar deslaves e inundaciones.

Intervalo de chubascos (5-25mm):

Querétaro, Hidalgo, Tlaxcala, **Morelos**, Ciudad de México, Michoacán, Guerrero, Oaxaca y Chiapas.

Temperaturas Máximas de 35-40 °C:

Sinaloa, Michoacán, Guerrero, Chiapas (sur), Campeche y Yucatán.

Pronostico en región Mesa Central:

Cielo medio nublado por la mañana. Ambiente matutino fresco, siendo frío en zonas montañosas de Tlaxcala y Puebla. Por la tarde, **ambiente cálido, con cielo nublado y probabilidad de** lluvias puntuales fuertes en Puebla, **chubascos en** Querétaro, Hidalgo, Tlaxcala y **Morelos**, así como lluvias aisladas en Guanajuato. Las lluvias estarán acompañadas de descargas eléctricas y posible caída de granizo. Viento de dirección variable de 10 a 20 km/h en la región, con rachas de 30 a 40 km/h.

SISTEMAS METEOROLÓGICOS ACTUALES

Núm. 601 del 28 de octubre de 2022 / 06:00 horas

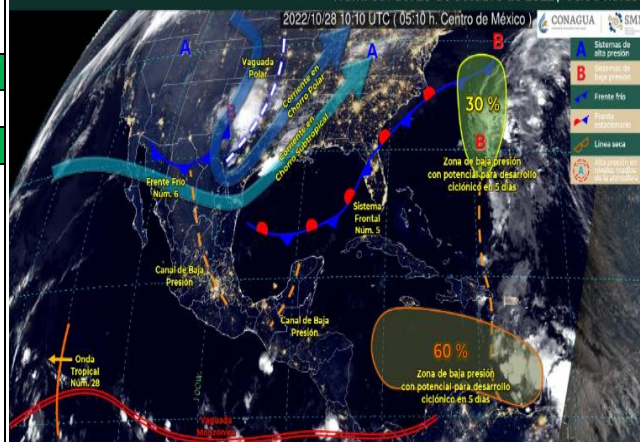

<http://ssm.gob.mx>



Servicios de Salud Morelos



@MorelosSalud

Callejón Borda N°3 Col. Centro C.P. 62000
Teléfono (777) 312 62 31 / 314 33 36 ext. 222

**Calle Gómez Azcárate No. 205, Col. Lomas de la Selva
C.P. 62270, Cuernavaca, Morelos. Tel.: 777 102 25 56**

INFORME DE MONITOREO VOLCÁNICO Y SISMOLÓGICO

Fecha: 28/10/2022

Semana N° 43

Coordinación de Vigilancia Epidemiológica

Fuente: Servicio Sismológico Nacional, UNAM. / Centro nacional de Prevención de Desastres (CENAPRED)-SEGOB, SENEAM-SCT y NOAA.

En las últimas 24 horas, mediante los sistemas de monitoreo del volcán Popocatepetl, se detectaron 61 exhalaciones, acompañadas de vapor de agua, gases volcánicos y ligeras cantidades de ceniza. Adicionalmente, se registraron 274 minutos de tremor de baja amplitud. Durante la mañana se observó una ligera emisión de vapor de agua y gases volcánicos con dirección sureste.

NIVEL DE ALERTA	SEMAFORO	AMARILLO-FASE 2	RECOMENDACIONES PARA LA FASE AMARILLO FASE 2
	<p>El volcán presenta incremento en su actividad, con explosiones esporádicas:</p> <ul style="list-style-type: none">● Pluma continúa de vapor de agua y gas.● Caída de ceniza leves a moderadas en poblaciones cercanas.● Lanzamiento de fragmentos incandescentes y posibilidad de flujos piroclásticos de corto alcance asociado a las explosiones.● Crecimiento y destrucción de domos de lava.● Flujos de lodo o escombros de corto alcance.		<p>1. Continuar con el radio de seguridad de 12 km, por lo que la permanencia en esa área no está permitida.</p> <p>2. Controlar el tránsito entre Santiago Xalitintla y San Pedro Nexapa, vía Paso de Cortés.</p> <p>3. A las autoridades de Protección Civil, mantener sus procedimientos preventivos, de acuerdo con sus planes operativos.</p> <p>4. A la población se le recomienda elevar la atención a los avisos de las autoridades de su localidad y se exhorta a no acercarse al volcán, y mucho menos al cráter.</p> <p>5. Mantenerse fuera de cañadas ante posibles flujos de lodo, principalmente en temporada de lluvias.</p>

PRONOSTICO DE CAIDA DE CENIZA

En caso de una exhalación de ceniza volcánica, el pronóstico de trayectoria hacia el oeste, (simulando exhalación cada hora en las próximas 6 horas) a su paso por la zona sureste, centro y oeste del Estado de México; zona noreste, norte y noroeste del estado de Morelos; zona sur de la Ciudad de México y zona este y centro del estado de Michoacán, para las primeras 12 horas de pronóstico, (14:00 a las 02:00 hora local). Posteriormente para las últimas 12 horas de pronóstico, (02:00 a las 14:00 hora local del día siguiente), continuarán en la zona centro, oeste y suroeste del estado de Michoacán; zona sureste y suroeste del estado de Jalisco; abarcando el estado de Colima y sobre el Océano Pacífico en donde concluirían.

SIN PRONOSTICO DE CAIDA DE CENIZA PARA EL ESTADO

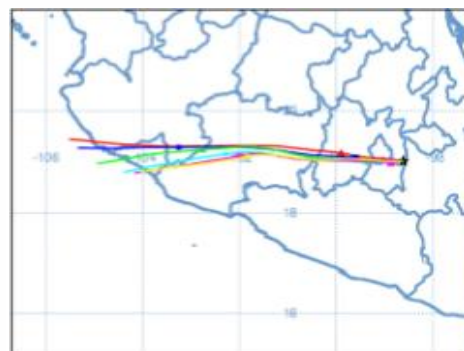

SISMOS	<p>Se registró sismo de magnitud de 4.0 grados Richter, a las 07:03:29 hrs con localización del epicentro a 4 km al noroeste de Peribán, Michoacán.</p> <p>NO PERCIBIDO EN EL ESTADO DE MORELOS.</p>	
	<h3>REPORTE DE DAÑOS A LA POBLACION</h3> <p>PROTECCIÓN CIVIL</p> <p>Sin reporte de daños a la población ni a la infraestructura en salud.</p>	



<http://ssm.gob.mx>



Servicios de Salud Morelos



@MorelosSalud

Callejón Borda N°3 Col. Centro C.P. 62000
Teléfono (777) 312 62 31 / 314 33 36 ext. 222

Calle Gómez Azcárate No. 205, Col. Lomas de la Selva
C.P. 62270, Cuernavaca, Morelos. Tel.: 777 102 25 56

INFORME DE MONITOREO DE TEMPERATURAS Y CALIDAD DEL AIRE

Fecha: 28/10/2022

Semana N° 43

Coordinación de Vigilancia Epidemiológica

Fuente: Comisión Estatal de Agua (CEAGUA)

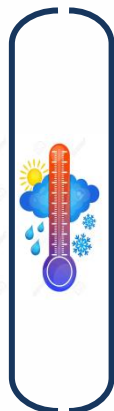

PRONOSTICO DE TEMPERATURAS POR MUNICIPIO

Municipio	Min.	Max.	Municipio	Min.	Max.
Amacuzac	17°	31°	Tepalcingo	17°	30°
Cuautla	16°	28°	Ayala	18°	30°
Jiutepec	15°	27°	Huitzilac	09°	20°
Temixco	16°	31°	Tepoztlán	13°	26°
Tlaltizapan	17°	30°	Zacualpan	13°	24°
Axochiapan	18°	33°	Tlaquiltenango	20°	34°
Cuernavaca	15°	26°	Puente de Ixtla	19°	35°
Jojutla	19°	35°			

TEMPERATURAS MÁXIMAS Y MÍNIMAS, ULTIMAS 24 HRS

Mínimas	Máximas
Huitzilac 09° 20°	Tlaquiltenango 20° 34°
Tetela del Volcán 12° 22°	Jojutla 19° 35°
Totolapan 13° 23°	Axochiapan 18° 33°
Ocuituco 13° 24°	Zacatepec 18° 31°



CALIDAD DEL AIRE

ÍNDICE AIRE Y SALUD	NIVEL DE RIESGO ASOCIADO	RECOMENDACIONES	
		GRUPOS SENSIBLES	PARA TODA LA POBLACIÓN
<p>Estación de Monitoreo Cuernavaca Centro, Morelos.</p> <p>57 Moderado Updated on Friday 7:00 Temp.: 12°C</p> <p>Current Past 48 hours data</p> <p>PM2.5 AQI 57 30 104</p> <p>PM10 AQI 31 17 96</p>	<p>Moderado</p> <p>Las personas sensibles pueden experimentar síntomas respiratorios (asmáticos), posible agravamiento de enfermedad pulmonar y cardiaca en personas con enfermedad cardiopulmonar y adultos mayores.</p>	<p>Considera reducir las actividades físicas vigorosas al aire libre.</p>	<p>Disfruta las actividades al aire libre.</p>



<http://ssm.gob.mx>



Servicios de Salud Morelos



@MorelosSalud

Callejón Borda N°3 Col. Centro C.P. 62000
Teléfono (777) 312 62 31 / 314 33 36 ext. 222

Calle Gómez Azcárate No. 205, Col. Lomas de la Selva
C.P. 62270, Cuernavaca, Morelos. Tel.: 777 102 25 56

INFORME DE MONITOREO EPIDEMIOLÓGICO

Fecha: 28/10/2022

Semana N° 43

Coordinación de Vigilancia Epidemiológica

Fuente: Jurisdicciones Sanitarias del estado de Morelos.

JURISDICCION SANITARIA I:

☞ **SIN EVENTOS EXTRAORDINARIOS.**

☞ No se registran afectaciones por **lluvias leves** del día de ayer 27/10/2022, solo encharcamientos y afectaciones viales, **no se informa de afectaciones a la población o a la infraestructura en salud.**

JURISDICCION SANITARIA II:

☞ **SIN EVENTOS EXTRAORDINARIOS NOTIFICADOS POR LA JURISDICCIÓN SANITARIA.**

JURISDICCION SANITARIA III:

☞ **SIN EVENTOS EXTRAORDINARIOS NOTIFICADOS POR LA JURISDICCIÓN SANITARIA.**



<http://ssm.gob.mx>



Servicios de Salud Morelos



@MorelosSalud

Callejón Borda N°3 Col. Centro C.P. 62000
Teléfono (777) 312 62 31 / 314 33 36 ext. 222

**Calle Gómez Azcárate No. 205, Col. Lomas de la Selva
C.P. 62270, Cuernavaca, Morelos. Tel.: 777 102 25 56**